

#1 E. & R. HISSA 278-592 .92 A.
 #2 R. & M. LAING 311-134 .92 A.

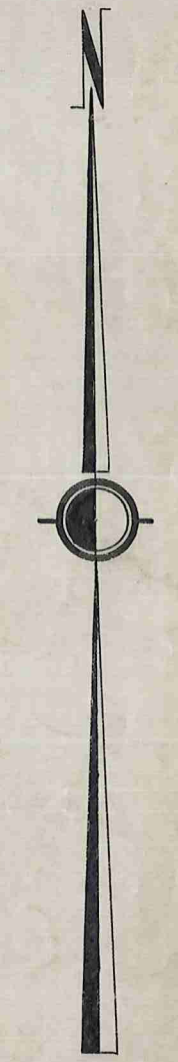

SCALE 1 IN. = 10 CH.

JAN. 1, 1958

M I D D L E F I E L D T O W N S H I P

SOUTH-EAST QUARTER

BURTON TP.

SOUTH-EAST QUARTER

233-43 E. H. Polley
D. 835 A. Tr. & V.
PRESENT
257-490 B. S. Chittle

187-212 Burton Village 3A.

87

- Lot 3. 307-270 R.V. Durey 0.12 Acres
- 4. 245-579 M.R. Artwell 0.87 Ac.
- 5. 251-413 R. Wilson 1.0 Ac.
- 6. 251-558 L. Martin
- 7. 247-405; 251-140 J. & S. Yoder
- 8. 257-631 L.A.C. Butler 0.3 A.
- 9. 326-316 A.M. Yoder 2.0 A.

- D.L. No. 68-78479 GEORGE SUBDIV. VOL. 6 PG. 101 PLATS
- 1. R.M. Williams 316-254
- 2. F. I. Virgil 299-1
- 3. C.M. Kostohr 265-5
- 4. J.M. Hendricks 265-241
- 5. W.L. Halterill 263-180
- 6. R.C. Hutchinson 259-488
- 7. A. Scott 246-130 0.76 A.
- 8. R.R. Steele 245-469
- 9. L. Gruczo 278-447 0.80 A.
- 10. M. Fisco 320-337 127 A.
- 11. W.H. George 325-333 98 A.

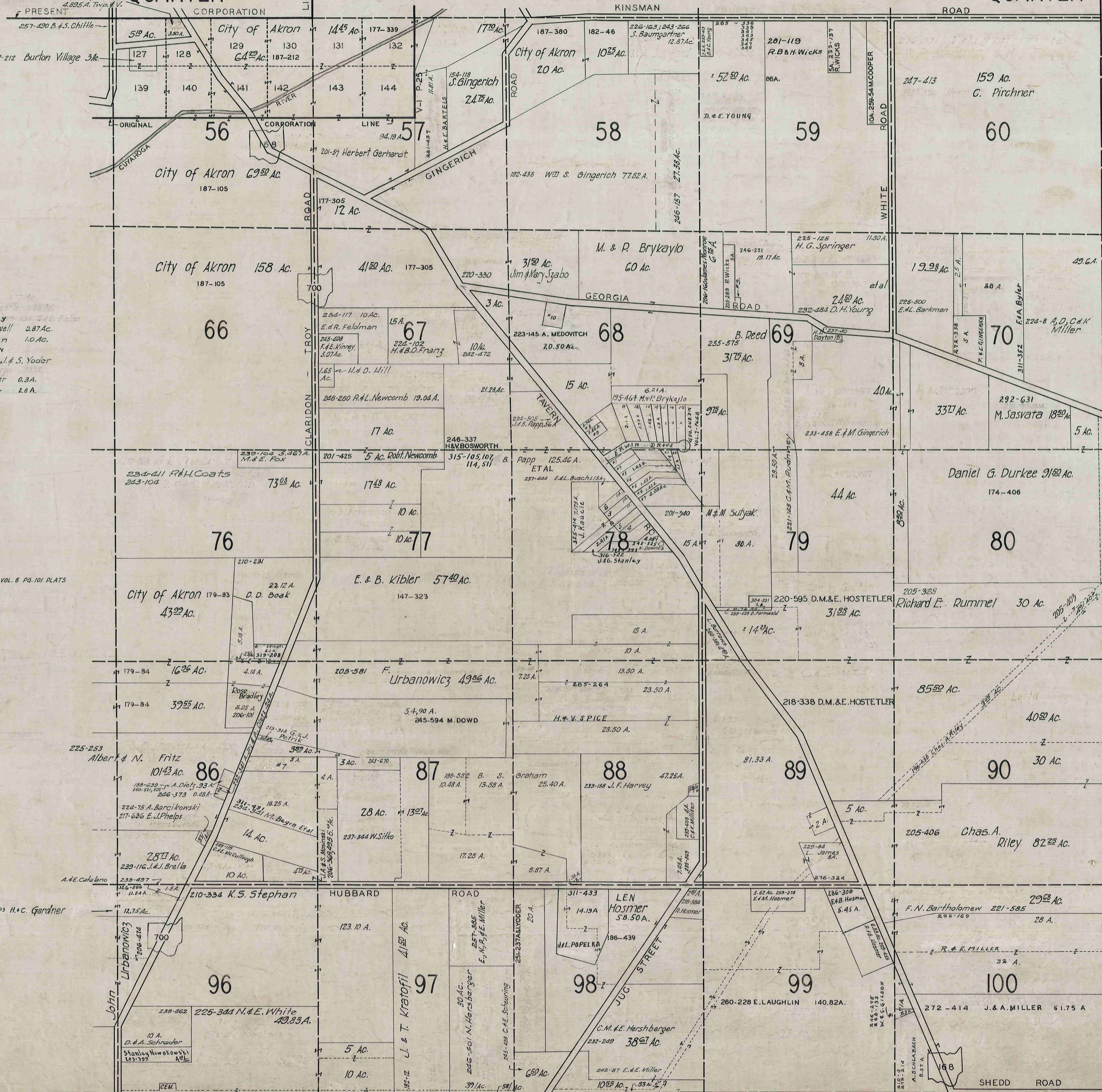

M I D D L E F I E L D T O W N S H I P

SCALE 1 in. = 10 ch.
FEB. 6, 1958
JAN. 1, 1958

3 S.E.

SOUTH-WEST QUARTER

BURTON TWP.

SOUTH-WEST QUARTER

- 55, 56 M. & C. Bailey 254-208
- 105 N. Moss 260-223
- 88, 89 N. MOSS 268-509
- 156 W. & F. Thomas 257-613
- 92, 93 V. G. Woodard 254-315 319-145
- 58 N. DOUGERTY 300-246
- 57 D. & L. Marsteller 257-17
- 160, 161 A. & A. Board 257-536, 537
- 107 M. & G. Ward 257-551
- 254 W. Bailey 260-409
- 250 " " 260-431
- 99 D. & G. Ashburn 257-439
- 100 R. Ganss 257-438
- 108 I. & L. Evans 257-434
- 251 G. & B. Wright 262-137
- 294 M. Johnson 278-79
- 185 Uno Club Inc. 257-287
- 146 H. & U. Bucher 257-286
- 145 W. & F. Fricker 257-285
- 144 S. & E. Chitwood 257-284
- 253 N. MOSS 268-507
- 103 W. Bailey 260-436
- 109 J. & M. Naugh 257-541
- 96, 97 F. & C. Gallagher 257-281
- 147, 8 W. Z. IDAN 317-62
- 106-7 E. & R. B. AVITZ 271-622 Josephine Poulja 255-351
- #171 L. & R. Kovach 257-257
- #187, 188 C. & U. BENNETT 286-540
- #16, 15 S. & F. TWOMEY 312-151
- #14, 15 M. GARDNER 312-516
- #13, 12 A. & C. Owen 257-7
- #15, 16 F. & M. Mosley 255-196
- #19, 18 B. & W. Spencer 255-117
- #14, 13 A. & J. Saxton 254-539
- #13, 12 A. & T. E. Kelley 254-523
- #17, 16 C. & L. Gayle 254-488
- #186 A. & L. Hunter 254-277
- #152 V. & L. Wimberly 254-257
- #153 A. & E. Porter 254-241
- #135, 136 K. & E. Crockett 254-186
- #158 J. & B. Bodnar 254-173
- #174 & 175 S. WOISNET 319-245
- #172 & 173 F. & I. Bennett
- #87 N. Moss 260-345
- 294-347 B. & G. Larson
- #52 N. & F. Carmigiano 254-143
- #44 J. & E. Mc Daniel 254-49
- #81 L. & P. Workman 254-48
- #138, 139 R. & A. Dunning 281-69
- #157 O. & P. Porter 254-3
- #83 T. & V. Wright 286-89
- #27 W. & J. Jurek 251-501
- #159 A. & A. Board 251-498
- #154 M. & A. Burkholder 257-386
- #101 C. Burkhardt 254-280
- #74, 75, 76 J. & E. Nemecek 251-341
- #86 H. LAPP 272-68
- #102 L. Kunar 260-164
- #78, 79 C. & I. Myland 254-499, 500
- #85 O. & P. Richards 346-475
- #92 J. & B. Alhomondo 251-423
- #83, 70 A. & A. Pasco 299-103
- #68 B. Burian 246-74
- #24, 65 E. & E. Hoffman 251-283
- #66, 67 P. Burian 243-604
- #12 & 41 (part) W. & L. Baker 243-450
- #10 A. & A. Wilder 243-602
- #43 C. & M. Pretzer 243-606
- #14, 31 W. & E. Clear 245-178
- #3 E. & H. Hyer 245-179
- #45 & 46 J. & E. Wimsitt 245-443
- #49 C. & P. Becker 239-350
- #20 J. & J. Carmigiano 245-475
- #48 C. & P. Becker 239-348
- #32 & 33 J. & E. Kupchick 245-477
- #23 C. & B. Barber 255-86
- #19 S. & S. Vanario 245-481
- #63 E. & N. Mack 245-517
- #22 C. Barber 245-479
- #7 A. Behberg 245-518
- #17 & 18 E. & O. Herst 245-564
- #18, 19 A. & A. Wilder 246-193
- #6 C. & D. Kling 251-151
- #50 & 51 M. & G. Tomblin 246-217
- #47 J. & E. Wimsitt 246-218
- #150, 151, 152 J. & R. Musil 254-32
- #21 W. Carmigiano 246-333
- #34 & 36-35 L. & H. Jurek 260-251 246-354
- #53 H. Francis 246-355
- #30 G. & C. Shaychik 246-385
- #26 L. & E. Lewis 246-407
- #50 H. & M. Ausprung 257-174
- #24 E. & H. Flint 254-8
- #39 O. & M. Stephens 281-109
- #21 J. Barnes 246-561
- #40 J. & H. Plini 319-589
- #25 F. & C. Ault 257-528
- #54 L. STEVENS 291-51
- #38 & 37 R. & J. Lambert 260-51
- #11 S. Novak et al. 285-18 303-136
- #77 G. & S. Zeman 251-121
- #71 & 72 F. Kushner 251-130
- #90 C. & B. Rummel 251-153
- #80 B. Ziemski 251-178
- #98 D. & I. Runion 251-179
- #95 W. & F. Heller 251-340
- #91 D. & E. INBERG 286-40

TOWN SHIP
Y
B
U
R
T
O
W
N
S
H
I
P
N

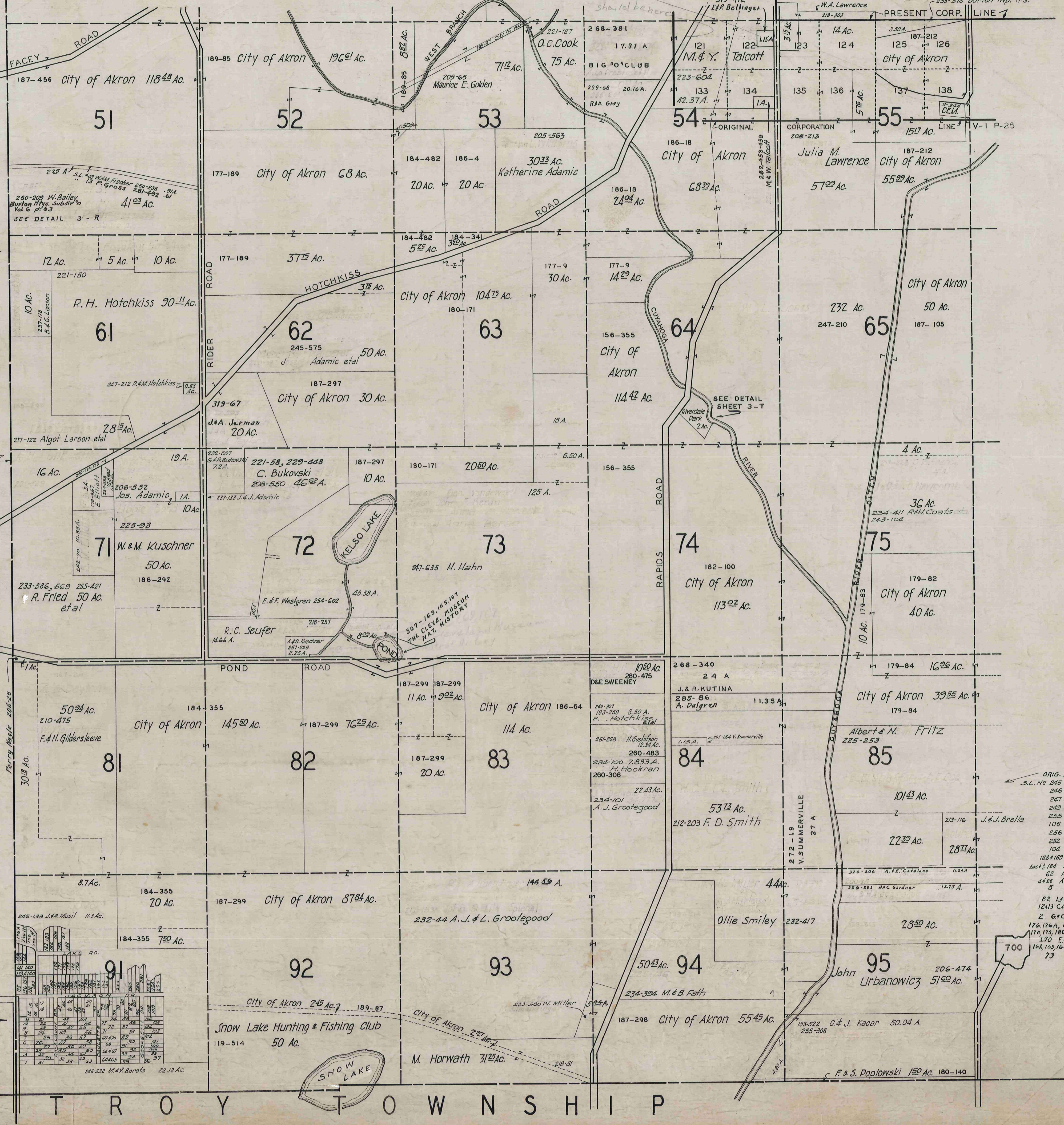

SCALE 1 in. = 10 CH.

JAN. 1, 1958

- ORIG. LOT NO. 91
- S.L. No. 245 C. & M. Wickley 319-18
- 246 J. KRICEWICZ 281-326
- 247 Broadway Lumber Co. 326-328
- 249 J.C. Cottage 260-413 to 417 Incl.
- 255 R. Bragg 304-176 307-327
- 106 J.C. cottage 303-353, 351
- 304-178
- 256 R. Bragg 260-305
- 252 J.H. Baraga 260-415
- 104 R.H.M. Garvin 260-415
- 168 & 169 R. McKinney 263-39
- East 1/2 184 Uno Club Inc. 253-232
- 62 R.S. Mack 265-280
- 428 A. McBride 245-480
- 5 " " 285-249
- 82 L.S. WORKMAN 286-87
- 12413 C.J. MC CONAHY 286-242
- 2 G.C. SHEVCHIK 300-512
- 176, 176A, 177 E.H. Variable 320-306
- 178, 179, 180 D.A. Collins 286-240
- 170 E.F. ZITZMAN 286-91
- 168, 163, 164 W.H. Wickham 303-405
- 73 J.E. Nemecek 318-257

3 S.W.